

Déposer dans HAL-IRD

<http://hal.ird.fr/>

Contact: hal@ird.fr

février 2021

S'identifier

Pour déposer un article dans HAL-IRD, vous devez avoir préalablement créé un compte et renseigné un profil. Vous pouvez ensuite vous connecter.

CCSD HAL Episciences.org Sciencesconf.org Support fr en Connexion

IRD Institut de Recherche pour le Développement FRANCE

Archive Ouverte HAL-IRD

Accueil Déposer Rechercher Consulter Services

Accueil

Plate-forme de publications en libre accès

HAL-IRD permet de déposer des publications scientifiques sur l'archive ouverte commune HAL et dans la base [Horizon/Pleins Textes](#) de l'IRD, en une seule opération.

Les articles scientifiques et les communications lors de congrès ont vocation à être déposés dans HAL-IRD.

Pour les autres documents (publications sans version numérique en libre accès, rapports, littérature grise), le dépôt doit se faire auprès du FDI (Fonds documentaire IRD) : depot.horizon@ird.fr ou par l'intermédiaire de votre [centre de documentation](#).

Pour **déposer dans Hal**, vous pouvez consulter [le tutoriel vidéo du ccsd](#).

Si vous souhaitez **déposer dans HAL-IRD**, vous pouvez utiliser [le tutoriel de l'IRD](#) :

- pour un premier dépôt, inscrivez-vous en cliquant en haut à droite dans le bandeau noir;
- vous êtes déjà inscrit, cliquez sur "Déposer", ci-dessus et authentifiez-vous.

Si **votre publication est déjà référencée dans Horizon/Pleins Textes**, vous pouvez simplifier le dépôt du document en fournissant son identifiant IRD ([exemple](#)).

Avant de commencer le dépôt, il faut :

- avoir le document sous format électronique (PDF, DOC, etc.)
- vérifier quelle version vous avez le droit de déposer, selon la politique de l'éditeur de la revue, sur [Sherpa Romeo](#) ou sur [Héloise](#) (pour les revues SHS francophones)
- connaître l'affiliation des co-auteurs de l'article
- demander l'autorisation de dépôt à ces co-auteurs

Si vous avez au moins une publication déposée dans Hal, vous pouvez vous [créer un IdHal, un Cv Auteur et/ou une Collection](#) (après avoir ouvert un compte Hal).

contact : hal@ird.fr

DOCUMENTS AVEC TEXTE INTÉGRAL

8 896

ACTUALITÉS

NOUVEAU : DÉPOSER SUR HAL EN 3 CLICS (22/09/17)
Lundi 25 septembre 2017, l'interface de dépôt de publications est simplifiée ! La navigation se fait sur une seule page : la "vue simple". Une seule affiliation d'auteur est obligatoire. Le dépôt du fichier PDF peut se faire par glisser-déposer... La mise à jour du tutoriel est en cours. Nous sommes à votre disposition pour toute assistance : hal@ird.fr

TUTORIEL VIDEO POUR DÉPOSER DANS HAL (12/12/16)

CONSULTER LA POLITIQUE DES ÉDITEURS

SHERPA/ROMEO

Titre du journal Editeur

Est exactement Commence par Contient ISSN

Consulter la politiques des éditeurs également sur

Héloise

DERNIERS DÉPÔTS

Sara Moutailler, Claire Valiente Moro, Elise Vaumourin, Lorraine Michelet, Florence Hélène Tran, et al.. Co-infection of Ticks: The Rule Rather Than the Exception. *PLoS Neglected Tropical Diseases*, Public Library of Science, 2016, 10 (3), pp.e0004539.

Que déposer ?

Vous pouvez déposer dans HAL les versions libres de droit de vos publications scientifiques (articles, même non publiés, mais aussi communications à congrès chapitres d'ouvrages, rapports...)

Quel que soit le format du fichier déposé, Hal le transforme en PDF.

Cas des articles :

✓ Si votre article a été publié après le 9/10/2016, vous pouvez toujours déposer la version finale du manuscrit acceptée pour publication (« postprint »), après un embargo de 12 mois maximum pour les SHS, 6 mois pour tous les autres domaines scientifiques (Loi pour une République Numérique).

✓ Pour les articles antérieurs, vérifier la politique de l'éditeur sur :

– <http://www.sherpa.ac.uk/romeo/>

– le contrat que vous avez signé avec l'éditeur

En cas de doute, nous consulter : hal@ird.fr

Déposer : étapes préalables

Avant de commencer le dépôt :

- ✓ Munissez vous du fichier autorisé de votre publication
- ✓ Vérifier l'accord des éventuels co-auteurs
- ✓ Rechercher et copier sur Horizon le numéro fdi de votre publication. Cela permettra d'importer les métadonnées relatives au document:

Recherche dans les publications

Chercher

Voir aussi la [recherche avancée](#)

4 **Radial force development during root growth measured by photoelasticity**

2012 Article **fdi:010057313** [Ajouter au panier](#)

Auteurs KOLB E., HARTMANN CHRISTIAN, SENEY F.

Source *Plant and Soil*, 2012, 360 (1-2), p. 19-35. ISSN 0032-079X

Accès réservé (Intranet IRD)

doi:10.1007/s11104-012-1316-2

Déposer : à savoir

- ✓ Une fois le dépôt commencé, il ne peut pas être enregistré avant sa validation complète : **si vous interrompez le dépôt en cours de route, vous perdez tout ce qui a déjà été saisi...**
- ✓ **Un document déposé dans HAL (et validé) ne peut plus être retiré !**
En revanche, vous pouvez déposer plusieurs versions ou fichiers liés à la même notice

Déposer : la Vue simple

CCSD HAL Episciences.org Sciencesconf.org Support fr en Cécile Nowak

FRANCE Accueil Déposer Rechercher Consulter Services Mon espace

Déposer

Déposer le(s) fichier(s)

Vous pouvez déposer un fichier et/ou compléter votre dépôt à partir d'un identifiant externe.

Déposez ou cliquez pour télécharger vos fichiers
Taille maximale du fichier : 200M

Afficher la vue détaillée

identifiant
automatiquement votre dépôt. Par
l'article sur le site de l'éditeur.

Si vous souhaitez ajouter un embargo, réserver des fichiers de votre espace FTP ou toute autre action avancée, veuillez afficher la vue détaillée.

- Compléter les métadonnées du document
- Compléter les données auteur(s)
- ✓ Valider le dépôt

Le type de vue peut être sélectionné par défaut dans « Mon espace/Mon profil » ou sur l'interface au moment du dépôt.

La Vue simple permet de glisser-déposer le document et d'importer automatiquement des métadonnées issues du PDF et de son DOI.

Déposer : la Vue simple

CCSD HAL Episclences.org Sciencesconf.org Support fr en Cécile Nowak

Accueil Déposer Rechercher Consulter Services Mon espace

Déposer

Déposer le(s) fichier(s) Afficher la vue détaillée

Déposez ou cliquez pour télécharger vos fichiers
Taille maximale du fichier : 200M

Chargez les métadonnées à partir d'un identifiant
Les informations associées à cet identifiant permettront de remplir automatiquement votre dépôt. Par exemple, le DOI est un code qui apparaît généralement sur la page de votre article sur le site de l'éditeur.

DOI 10.xxx

Récupérer les métadonnées

DOI
arXiv
PubMed
PubMed Central
Bibcode ADS
CERN
inSPIRE HEP
OATAO
Horizon (IRD)

Si vous souhaitez ajouter des fichiers de votre espace FTP ou toute autre action avancée, veuillez afficher la vue détaillée.

Compléter les métadonnées du document

Compléter les données auteur(s)

Valider le dépôt

Il est également possible de charger des métadonnées à partir d'un identifiant choisi, et en particulier l'identifiant Horizon/FDI de l'IRD, qui fait le lien vers la notice Horizon.

Déposer : la Vue détaillée

CCSD HAL Episciences.org Sciencesconf.org Support fr en Cécile Nowak

Accueil Déposer Rechercher Consulter Services Mon espace

Déposer

Déposer le(s) fichier(s)

Transférez les fichiers

Sélectionner les fichiers... Saisir l'adresse URL du fichier à récupérer Récupérer

Chargez les métadonnées à partir d'un identifiant

Les informations associées à cet identifiant permettront de remplir automatiquement votre dépôt. Par exemple, le DOI est un code qui apparaît généralement sur la page de votre article sur le site de l'éditeur.

DOI 10.xxx Récupérer les métadonnées

Compléter les métadonnées du document
Compléter les données auteur(s)
Valider le dépôt

Il est toujours possible de passer d'un type de vue à l'autre à tout moment

Afficher la vue détaillée

La vue détaillée permet de sélectionner un fichier à partir d'un répertoire, d'une adresse URL, d'un FTP, d'ajouter un embargo... (informations préalablement enregistrées dans « Mon espace »)

Le chargement des métadonnées par identifiant (dont celui d'Horizon) est également possible sur cette vue

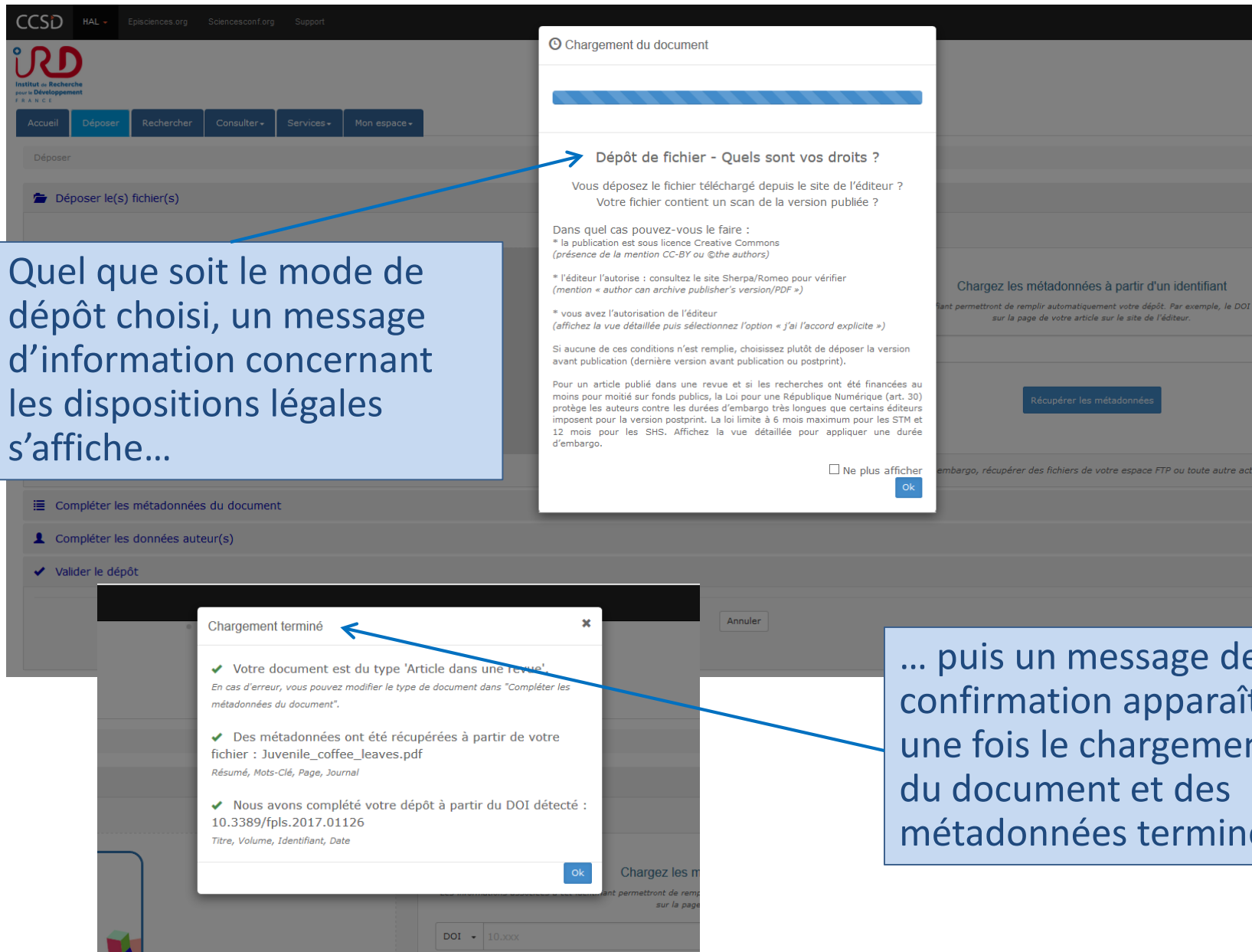

Quel que soit le mode de dépôt choisi, un message d'information concernant les dispositions légales s'affiche...

... puis un message de confirmation apparaît une fois le chargement du document et des métadonnées terminé

Vérifier et compléter les métadonnées

CCSD HAL Episciences.org Sciencesconf.org Support fr en Cécile Nowak

Accueil Déposer Rechercher Consulter Services Mon espace

Déposer

Déposer le(s) fichier(s) ✓

Afficher la vue détaillée

Vous pouvez déposer un fichier et/ou compléter votre dépôt à partir d'un identifiant externe.

Chargez les métadonnées à partir d'un identifiant

Les informations associées à cet identifiant permettront de remplir automatiquement votre dépôt. Par exemple, le DOI est un code qui apparaît généralement sur la page de votre article sur le site de l'éditeur.

DOI 10.xxx

Récupérer les métadonnées

DOI
arXiv
PubMed
PubMed Central
Bibcode ADS
CERN
inSPIRE HEP
OATAO
Horizon (IRD)

Si vous souhaitez ajouter fichiers de votre espace FTP ou toute autre action avancée, veuillez afficher la vue détaillée.

Compléter les métadonnées du document

Compléter les données auteur(s) ✓

Valider le dépôt

Il est ensuite nécessaire de vérifier et compléter les informations importées, surtout si l'intitulé s'affiche en rouge

Toutes les métadonnées sont modifiables.

Compléter les métadonnées du document

Type de document * Article dans une revue

Titre * Sympatric occurrence of *Culex pipiens* (Diptera, Culicidae) biotypes pipiens, molestus and their hybrids in Portugal, Western Europe: feeding patterns and habitat determinants

Domaine *

- Chimie
- Informatique [cs]
- Mathématiques [math]
- Science non linéaire [physics]
- Physique [physics]
- Sciences cognitives
- Sciences de l'environnement
- Planète et Univers [physics]
- Sciences du Vivant [q-bio]
- Sciences de l'Homme et Société
- Sciences de l'ingénieur [physics]
- Statistiques [stat]
- Économie et finance quantitative [q-fin]

Réduire la liste des domaines

Identifiants 10.1111/mve.12020

Langue du document * anglais

Nom de la revue * Med Vet Entomol - Medical and Veterinary Entomology (ISSN : 0269-283X, EISSN : 1365-3113) — Published by Wiley — <http://www.blackwell-synergy.com/loi/MVE> — SHERPA/RoMEO : yellow Can archive pre-print (ie pre-refereeing) [\(Plus d'info sur ce journal\)](#)

Date de publication * 2014-03

A paraître

Volume 28

Numéro 1

Page/Identifiant 103 - 109

Si vous souhaitez ajouter un projet ANR, un résumé ou d'autres données, veuillez **afficher la liste complète des métadonnées**.

Compléter les données auteur(s) ✓

Valider le dépôt

Afficher la liste complète des métadonnées

Le domaine de la recherche doit être précisé ou complété. Une liste élargie peut être affichée.

Une attention particulière doit être apportée aux données auteurs :

L'affiliation auteur (au moment de la production du document) peut être renseignée par défaut dans « Mon profil » ou lors du dépôt.

L'import Horizon peut générer un champ vide qu'il faut supprimer pour pouvoir valider le dépôt.

Il n'est pas nécessaire de saisir toutes les affiliations pour valider le dépôt. Il est toutefois recommandé de renseigner les affiliations des chercheurs IRD et de supprimer les lignes d'auteurs créées par erreur lors de l'import de métadonnées.

Valider le dépôt

Valider le dépôt

CCSD HAL - Episciences.org Sciencesconf.org Support fr en Cécile Nowak

- ✓ Déposer le(s) fichier(s) ✓
- ✓ Compléter les métadonnées du document ✓
- ✓ Compléter les données auteur(s) ✓
- ✓ Valider le dépôt ✓

Ce document est peut-être déjà présent dans HAL.
Quitterie Cazes. Conclusions. *La cathédrale romane : architecture, espaces, circulations, Cahiers de Saint-Michel de Cuxa*, 2013, XLIV, p. 203-207. (hal-00967715)

Article dans une revue
Pierre Traissac, Jalila Ati, Agnès Gartner, Houda Gharbia, Francis Delpuech. Gender inequalities in excess adiposity and anaemia combine in a large double burden of malnutrition gap detrimental to women in an urban area in North Africa. *Public Health Nutrition*, Cambridge University Press (CUP), 19 (08), pp.1428 - 1437. (10.1017/s1368980016000689)

arXiv.org [Voir les conditions pour le transfert](#)

PMC [Voir les conditions pour le transfert](#)

Conditions

En déposant ce document, le contributeur (je) accorde la licence suivante à HAL :

- J'autorise HAL à mettre en ligne et à distribuer cet article ;
- Je reconnais avoir pris connaissance que les dépôts ne peuvent pas être supprimés, une fois acceptés ;
- Je comprends que HAL se réserve le droit de reclasser ou de rejeter tout dépôt.

J'accepte ces conditions

Lorsque toutes les sections sont vérifiées, vous pouvez accepter les conditions et déposer 😊

Dans le mail de confirmation envoyé suite au dépôt, un identifiant et un mot de passe permettent de modifier la notice si on n'est pas le déposant.

La notice en attente de modération est ajoutée dans « Mon espace/Mes dépôts » avant validation définitive par l'administrateur et mise en ligne.

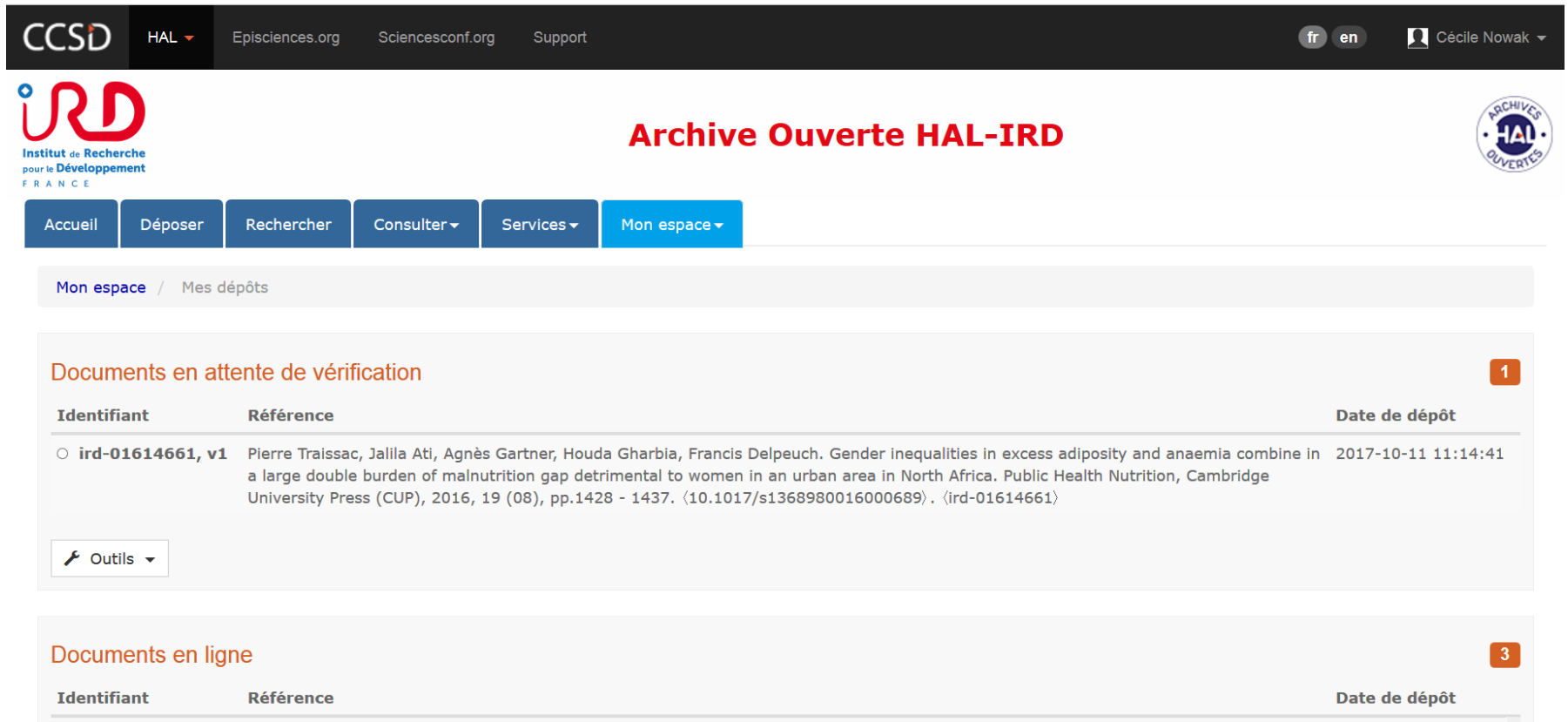

Identifiant	Référence	Date de dépôt
<input type="radio"/> ird-01614661, v1	Pierre Traissac, Jalila Ati, Agnès Gartner, Houda Gharbia, Francis Delpeuch. Gender inequalities in excess adiposity and anaemia combine in a large double burden of malnutrition gap detrimental to women in an urban area in North Africa. Public Health Nutrition, Cambridge University Press (CUP), 2016, 19 (08), pp.1428 - 1437. <10.1017/s1368980016000689>. <ird-01614661>	2017-10-11 11:14:41

Below the table, there is a 'Outils' dropdown menu.